

PINZA PORTA-INJERTOS NASAL

1. Facilita el correcto posicionamiento de los injertos de expansión dorsales (Dorsal Spreader Grafts) en Rinoplastia estética y reconstructiva.
2. Orificios ovalados laterales que permiten la sutura y fijación al septo.
3. Posibilita el correcto alineamiento del eje nasal y la corrección de angulaciones laterales
4. Control total de apertura y estabilización mediante pomero roscado.

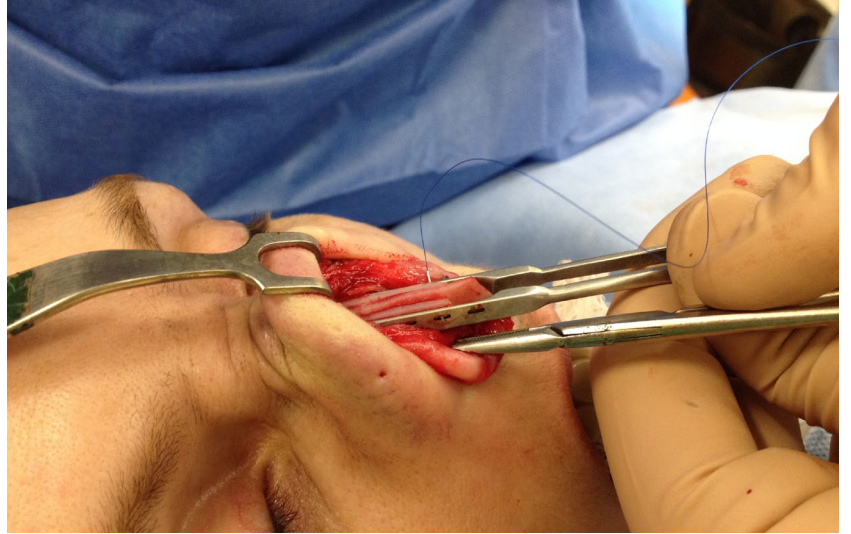

REF	Descripción
E0714	Pinza porta-injertos nasal

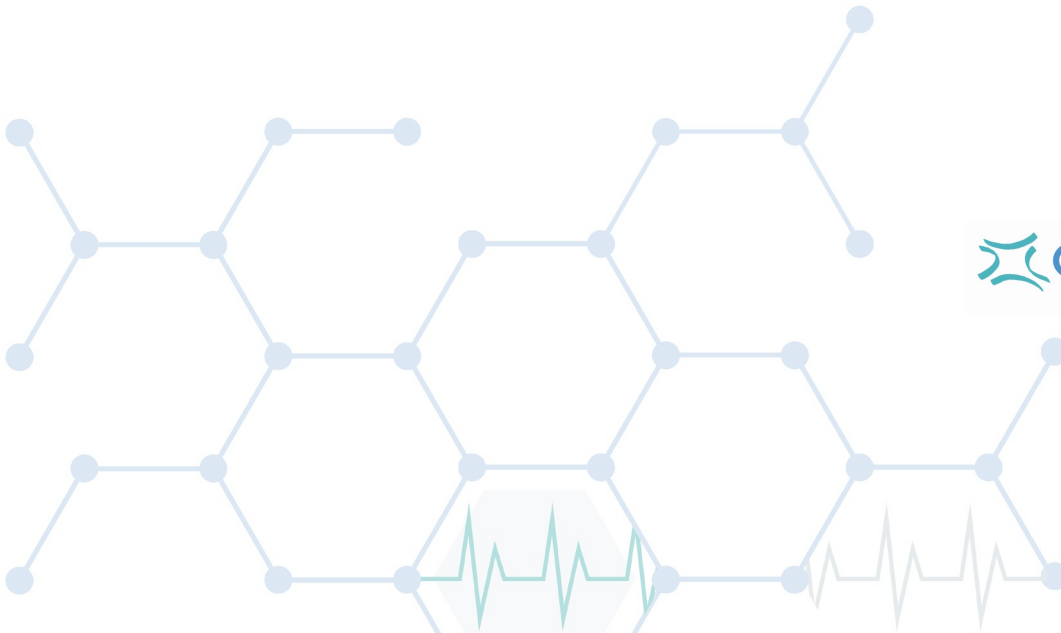

 **ansabere**
Ansabere Surgical, S.L.